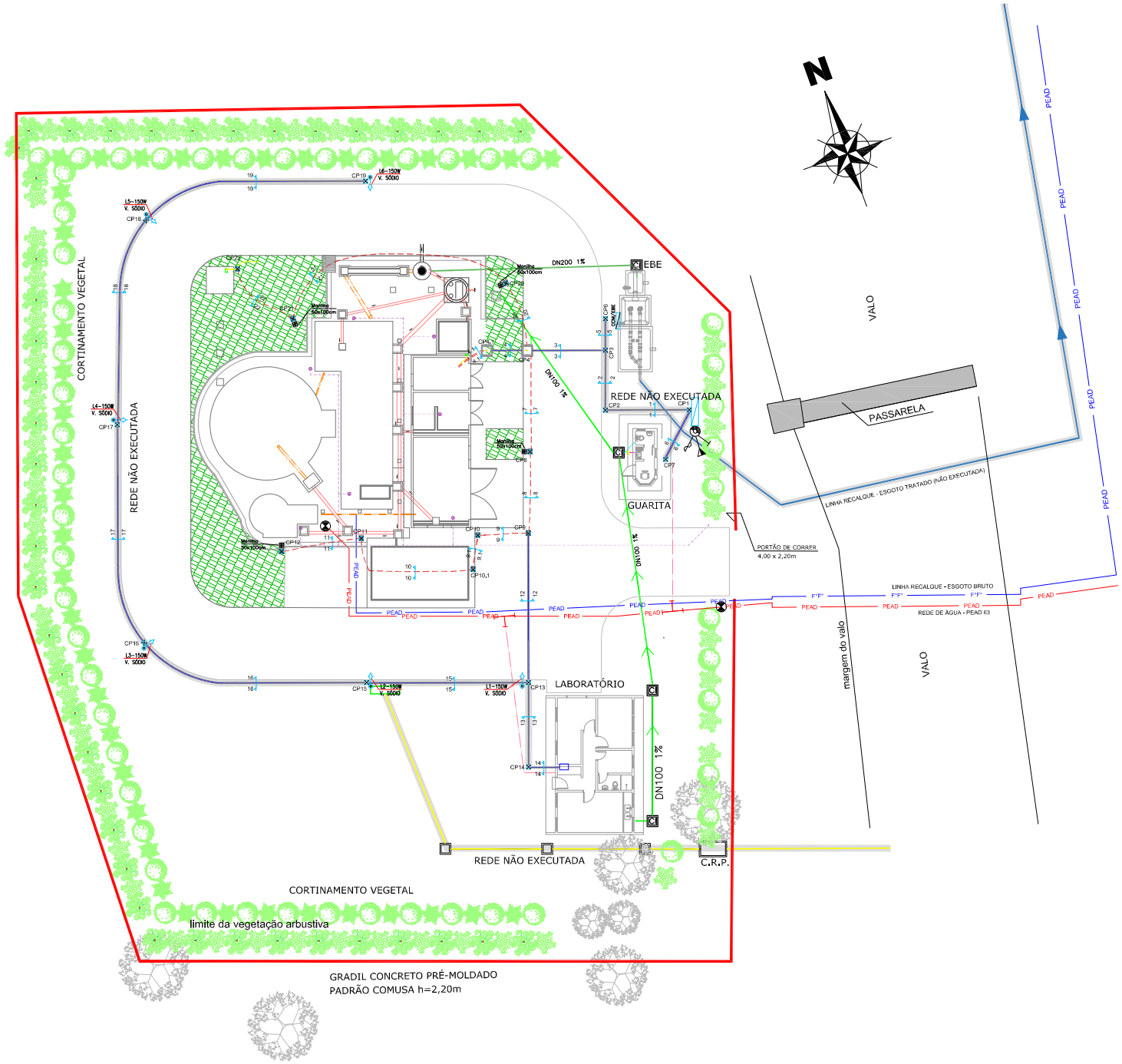

LEGENDA:

- LINHA DE RECALQUE ESGOTO BRUTO - PEAD 225
- LINHA DE RECALQUE ESGOTO BRUTO - FERRO FUNDIDO 200
- LINHA DE RECALQUE ESGOTO TRATADO (PROJETADA)
- REDE DE ÁGUA - PEAD 63
- REDE DE ÁGUA - PEAD 20
- ESGOTO CLOACAL DN 100
- ESGOTO CLOACAL DN 200
- ESGOTO PLUVIAL
- ELETRODUTO REDE ELÉTRICA
- ELETRODUTO REDE ELÉTRICA
- DRENAGEM REDE PVC DN200 OU DN300
- DRENAGEM REDE INOX
- REDE HIDRÁULICA ETE PVC DN25
- REGISTRO DN50
- REDE NÃO EXECUTADA

NOTA:

NA REDE ELÉTRICA, FOI ACRESCENTADA MAIS UMA "CP" ENTRE A CP-10.1 E CP-11.

REVISÃO	DESCRIÇÃO	DESENHO	VERIFICAÇÃO	APROVAÇÃO	DATA

COMUSA
Serviços de Água e Esgoto de Novo Hamburgo – RS
Av. Cel. Travassos, 287
Fone/Fax: (51) 3587-1121

Obra: SISTEMA DE ESGOTO SANITÁRIO VILA PALMEIRA

Responsável Técnico: COMUSA – Serviços de Água e Esgoto

Especificação: IMPLANTAÇÃO DAS REDES

Desenho	Escala	Unidade	Nome do arquivo	Data	Prancha
Téc. Tanise Melo	1:150	metro	REDES ETE PALMEIRA-R01.dwg	JUL/20	01