

## PASSO A PASSO CORREÇÃO DE TRINCAS: Sem escala

NOTAS:

1. DEVERÃO SER PINTADAS AS PAREDES EXTERNAS DO PRÉDIO PRINCIPAL E DO PRÉDIO ANEXO, ASSIM COMO OS Muros, DEVENDO SER TRATADAS AS PATOLOGIAS, FECHADOS BURRACOS QUANDO NECESSÁRIO.
2. DEVERÃO SER REVITALIZADAS TODAS AS JANELAS E GRADIS DO PRÉDIO ANEXO.
3. AS PAREDES A SEREM LEVANTADAS DEVERÃO, NECESSARIAMENTE, DE CINTA DE AMARRAÇÃO.
4. DEVERÁ SER EXECUTADA, TAMBÉM, AMARRAÇÃO ENTRE AS ALVENARIAS E ENTRE PILARES E ALVENARIAS.

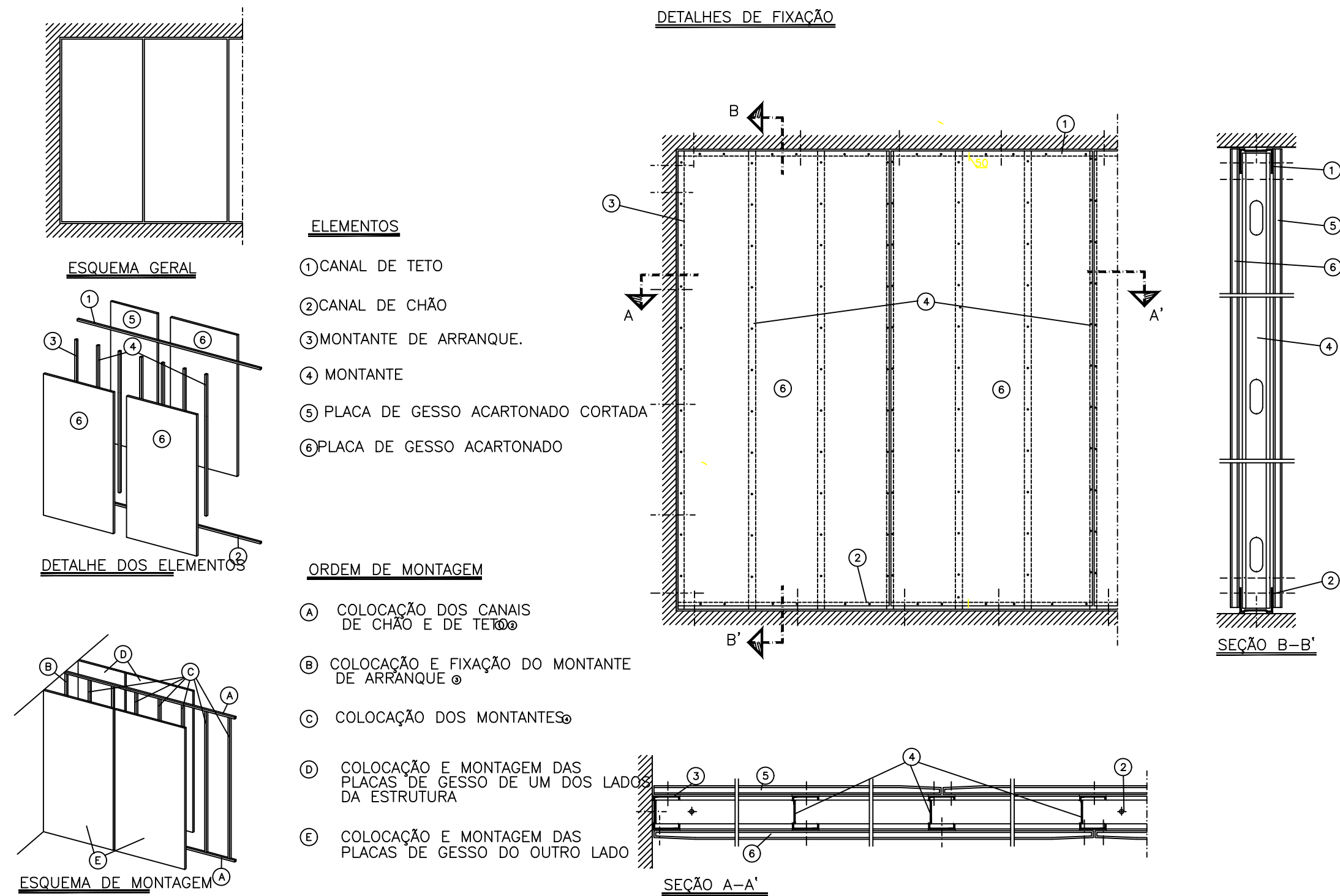

## MONTAGEM DE DRYWALL

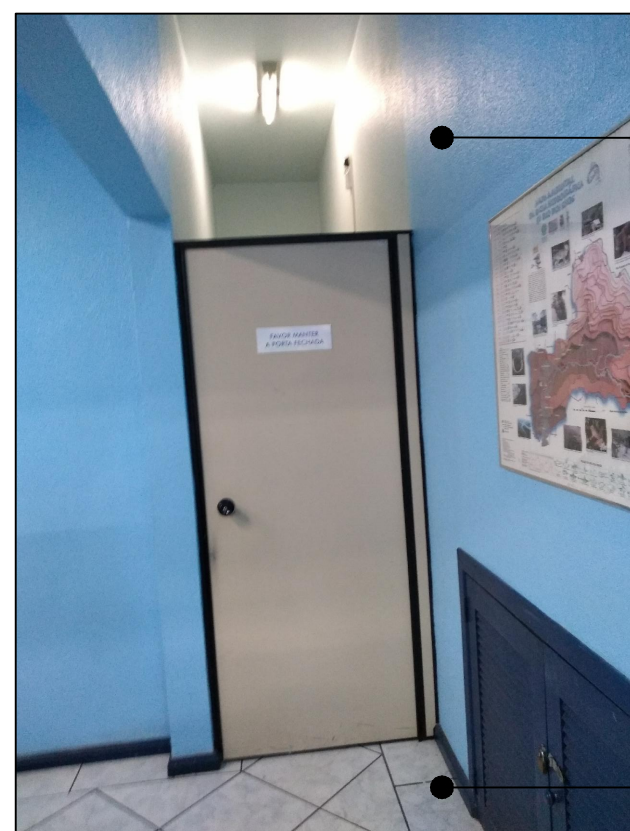

FECHAMENTO DE VÃO COM PAREDE DE  
DRY-WALL E COLOCAÇÃO DE PORTA  
DE MADEIRA

REMOÇÃO DE PISO CERÂMICO E  
EXECUÇÃO DE NOVO PISO CONFORME  
ESPECIFICAÇÃO.

DIVISÓRIA ENTRE SALA DE ATENDIMENTO E ÁREA  
EXCLUSIVA DOS SERVIDORES

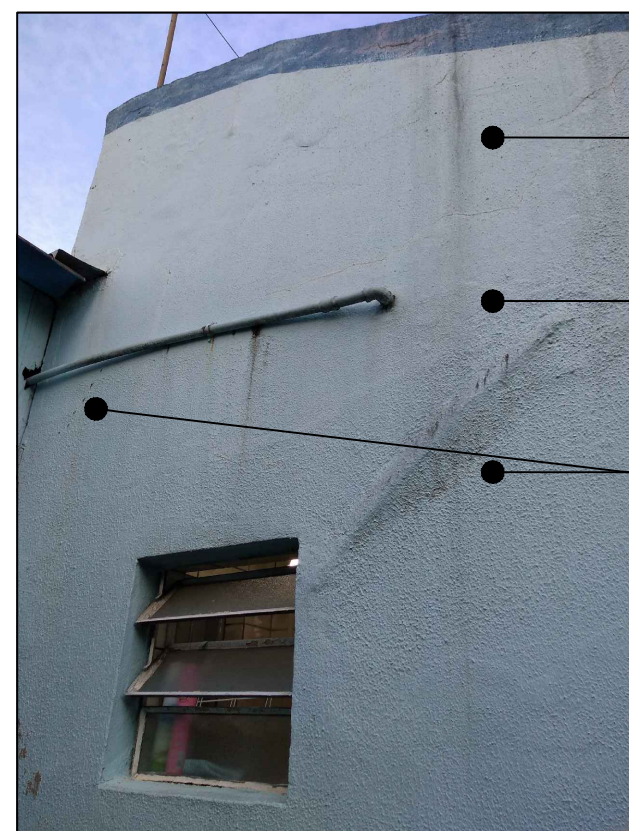

DEMOLIÇÃO DE ESCADA E EXECUÇÃO  
DE NOVA COBERTURA.

TUBULAÇÕES HIDROSSANITÁRIAS A SEREM COLOCADAS DENTRO DAS PAREDES.

CONCERTO DE TRINCAS E FISSURAS.

BANHEIROS SOB A ESCADA (FOTO EXTERNA)



LEVANTAR PONTO DO TELHADO COM ALVENARIA E VIGA DE FECHAMENTO.

CONCERTO DE TRINCAS E FISSURAS.

CONCERTO DE REVESTIMENTO.

PRÉDIO ANEXO

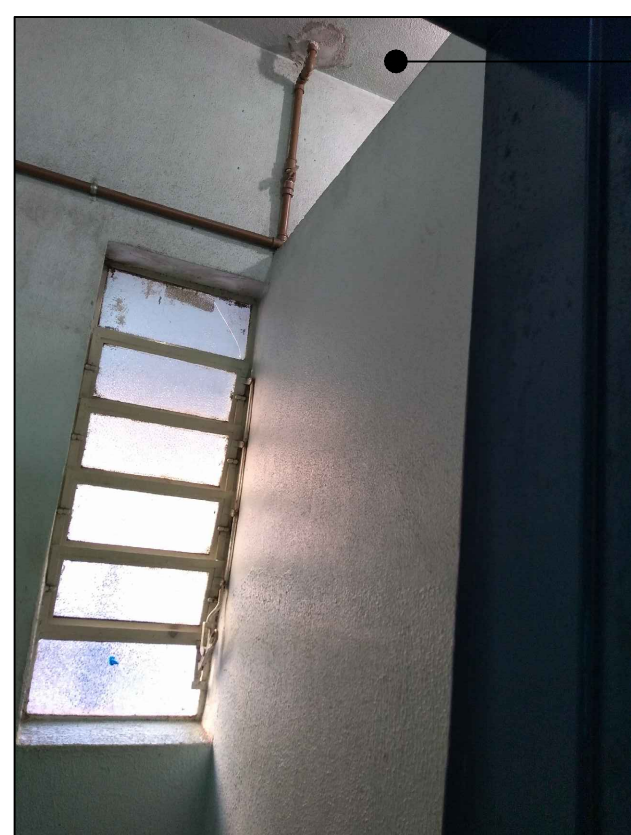

FECHAMENTO DE VÃO COM PAREDE DE  
ESTRUTURA E PLACAS CIMENTÍCIAS.

BANHEIRO TÉRREO

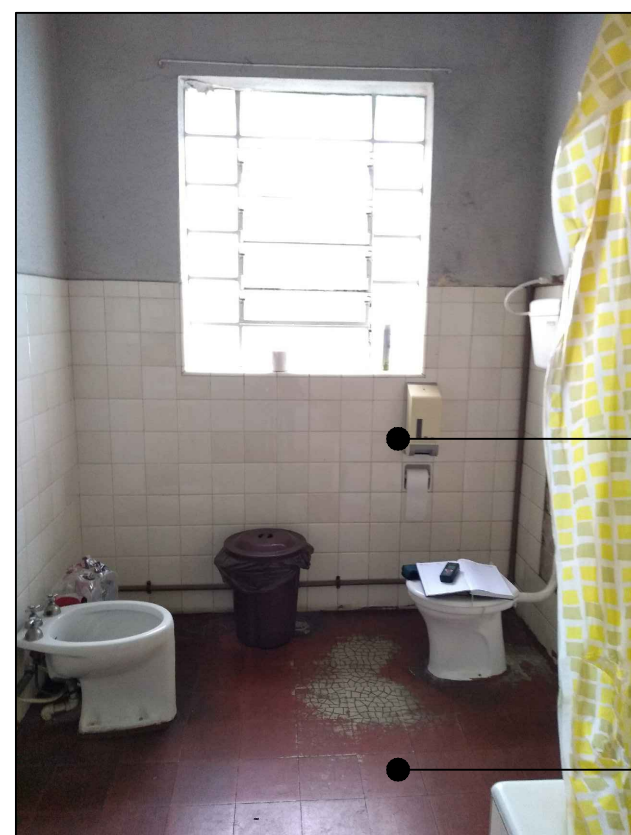

RECONFIGURAÇÃO TOTAL DO BANHEIRO  
CONFORME PLANTA DE DETALHAMENTO.

EXECUÇÃO DE PAREDE DIVISÓRIA COM  
ESTRUTURA E PLACAS CIMENTÍCIAS.

BANHEIRO 2º PAVIMENTO

[illegible]